

# PHILIPS

## sonicare



4-pack  
borsthuvuden

Premium Gum Care

Sju gånger friskare tandkött på  
två veckor\*

Tar bort tio gånger mer plack\*\*\*

Mjuk



HX9054/87

## Borsthuvudet för friskare tandkött

Upp till sju gånger friskare tandkött på bara 2 veckor\*

Ge tandkötet en boost med det här specialformulerade borsthuvudet för tandköttshälsa från Philips Sonicare. Du märker skillnad på bara två veckor samtidigt som du får en exceptionell rengöring varje dag.

### Vårda vår planet

- Tillverkat av 70 % biobaserad plast\*\*
- Pappersbaserad återvinningsbar förpackning

### Lätt att använda på alla sätt

- Fortsätt borsta med BrushSync-påminnelser
- Passar alla Philips Sonicare-handtag med klickfäste

### För överlägsen tandköttshälsa

- Upp till sju gånger friskare tandkött på två veckor\*
- Tar bort upp till tio gånger mer plack än en manuell tandborste\*\*\*
- Beprövad Sonicare-teknik
- Har bevisats leverera effektiv munvård

## Premium Gum Care

4-pack borsthuvuden

# Funktioner

### Ta hand om ditt tandkött lite extra



Effektiv tandköttsvård kräver maximal kontakt mellan borste och tandkött under rengöringen. Borsthuvudets konkava borstlayout gör att de yttre borststråna borstar tandköttskanten även när du fokuserar på tänderna. Resultatet är upp till sju gånger friskare tandkött på två veckor.\*

### Säg farväl till plack



Det här borsthuvudets flexibilitet hjälper dig att ta bort upp till tio gånger mer plack än en manuell tandborste.\*\*\* Det mjuka gummi-huvudet förbättrar borststrånas rörelse för ökad täckning och grundligare rengöring.

### Tillförlitlig Sonicare-borstning

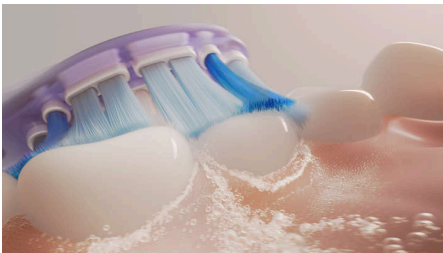

Uppliv den renhet som valts av miljontals personer. Philips Sonicare-tandborstar rengör skonsamt men effektivt och tar hand om dina

tänder och ditt tandkött med upp till 62 000 borströrelser. Sonicare Fluid Action hjälper borststråna att rengöra genom att pressa vätska djupt mellan tänderna och längs tandköttskanten.

### Kliniskt testad

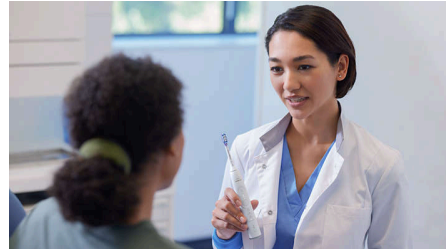

Alla Philips Sonicare-borsthuvuden är noggrant utformade och kliniskt testade. Så du kan vara säker på att de uppfyller högsta standard när det gäller kvalitet, säkerhet och prestanda.

### Bytespåminnelser

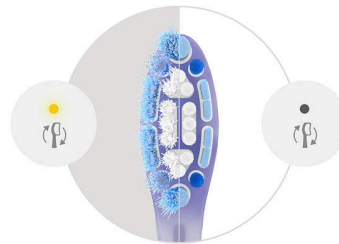

Visste du att borsthuvuden blir mindre effektiva efter tre månader? Tandvårdspersonal rekommenderar att du byter borsthuvud regelbundet, och det är därför Philips Sonicare-tandborstar har BrushSync-teknik. Den registrerar hur ofta och hur hårt du borstar och påminner dig sedan om att byta ut borsthuvudet när det är dags för ett nytt.

HX9054/87

### Design med klickfäste



Det här borsthuvudet är kompatibelt med alla Philips Sonicare-eltandborstar.\*\*\*\* Klicka bara på eller av det för enkel rengöring och byte.

### Biobaserad plast



Vi arbetar med att minska användningen av fossilbaserad plast i våra produkter. Därför är 70 % av plasten i den här borsten biobaserad.\*\*

### Pappersbaserad förpackning

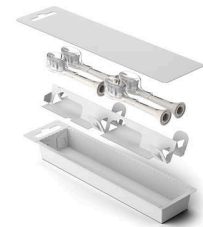

Alla våra borsthuvuden levereras i en pappersbaserad förpackning som kan återvinnas där så är möjligt.

# Premium Gum Care

4-pack borsthuvuden

HX9054/87

## Specifikationer

### Design och finish

**Borsthårdhet:** Mjuk

**Färg:** Vit

**Material, borsthuvud:** Mjukt, flexibelt gummihuvud

**Påminnelseborststrån:** Blå borstfärg bleks

**Storlek:** Standard

**Smart borsthuvudsidentifiering**

### Kompatibilitet

**Borsthuvudsystem:** Klickfäste

**Inte lämpliga för:** Philips One

**Kompatibla tandborstar:** Philips Sonicare

### Medföljande tillbehör

**Borsthuvuden:** 4 G3 Premium Gum Care

### Kvalitet och prestanda

**Byte:** Var tredje månad

**Testad:** för optimal användning

**Tillverkad i:** Tyskland

**Fördelar:** Friskare tandkött, Plackborttagning

© 2025 Koninklijke Philips N.V.  
Med ensamrätt.

Publiceringsdatum  
2025-09-01  
Version: 9.9.1

Specifikationerna kan ändras utan föregående meddelande. Alla varumärken tillhör Koninklijke Philips N.V. eller sina respektive ägare.

EAN: 87 20689 03703 7

[www.philips.com](http://www.philips.com)



\* Jämfört med en manuell tandborste.  
\*\* Tilldelat plasten på borsthuvudet på massbalansbas.  
\*\*\* På svåråtkomliga ställen.  
\*\*\*\* Inte kompatibelt med Philips One-handtag.